

S. J.
Assembleia

PLANO DE ATIVIDADES E ORÇAMENTO 2022



Freguesia de Vila Verde

INTRODUÇÃO





É competência da Junta da Freguesia, de acordo com o disposto na alínea a) do nº 1 do artigo 16º da Lei 75/2013 de 12 de Setembro, elaborar anualmente as Grandes opções do Plano de Atividades e a proposta do Orçamento, e submetê-las a aprovação da Assembleia de Freguesia.

A gestão da Freguesia de Vila Verde para o ano de 2022, terá como instrumento os documentos previsionais: As Grandes Opções do Plano de Atividades e o Orçamento, agora apresentados, para aprovação e apreciação dos Senhores Membros da Assembleia das Freguesias e que obedecem à nova nomenclatura de rubricas Orçamentais de acordo com o Decreto-Lei n.º 54-A/99, de 22 de Fevereiro, com as alterações introduzidas pela Lei n.º 162/99, de 14 de Setembro, pelo Decreto-Lei nº 315/2000, de 2 de Dezembro, e pelo Decreto-Lei 84-A/2002 de 5 de Abril, aplica-se a todas as autarquias locais.

Documentos Previsionais



Os documentos previsionais exigidos pelo SNC-AP, que vão ser apresentados ao órgão deliberativo para aprovação, resumem-se ao seguinte esquema:

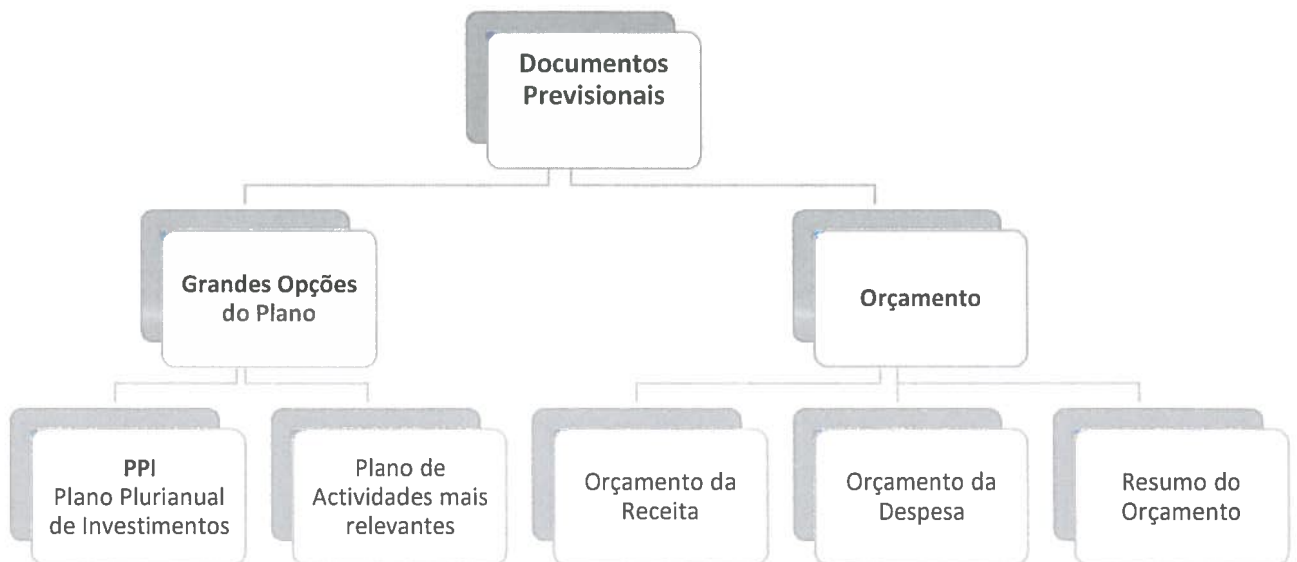

- **Orçamento:**

Apresenta a previsão anual das receitas, bem como das despesas, que a autarquia local prevê arrecadar e realizar respetivamente. **ANEXO I**

- **Opções do Plano:**

Apresenta as linhas de desenvolvimento estratégico da autarquia local e incluem, designadamente, o Plano Plurianual de Investimentos (PPI) e as Atividades mais relevantes da Gestão Autárquica

- **Plano Plurianual de Investimentos (PPI) – ANEXO II**

O PPI, de Horizonte móvel de quatro anos, inclui todos os projetos e ações a realizar no âmbito dos objetivos estabelecidos pela autarquia local que impliquem despesas orçamentais a realizar por investimentos.

- **Plano de atividades mais relevantes da Gestão Autárquica:**

O Plano das Atividades mais Relevantes não está expressamente previsto no SNC-AP, não existindo qualquer normativo quanto à sua utilização ou formato. Poderá, no entanto, ser encarado como um documento auxiliar à gestão, eventualmente enquadrado num formato idêntico ao do PPI, onde a autarquia inscreve as ações ou projetos que se relevem de interesse e possam ser destacados, apesar de implicarem despesas diferentes das de investimento

Grandes Opções do Plano de Atividades

As Grandes Opções do Plano de Atividades apresentam as linhas de desenvolvimento estratégico da Freguesia de Vila Verde, definindo objetivos e intervenções estratégicas para o ano de 2022, incluem designadamente: o Plano Plurianual de Investimento (PPI), bem como Fontes de financiamento para atingir os objetivos definidos.

OBJETIVOS E INTERVENÇÕES ESTRATÉGICAS PARA O ANO 2021

Para promover a satisfação de necessidades da População da Freguesia, é necessário continuar a desenvolver ações e investimentos. Lembramos que algumas atividades e investimentos estão dependentes de apoios que provêm principalmente do Município de Vinhais, pelo que a sua execução está condicionada por esse fator, ou seja, caso a freguesia receba as verbas necessárias procederá a realização do investimento.

O órgão executivo desta freguesia propôs-se a reunir todos os esforços para a realização dos seguintes objetivos:

- Requalificação e beneficiação das obras da casa de convívio de Prada.
- Obras de manutenção da casa do povo em Prada;
- Limpeza e manutenção dos arruamentos.
- Manutenção e restauração dos caminhos rurais da freguesia.
- Construção de muros de apoio na via pública, onde seja necessário.
- Reparação de fontanários;
- Requalificação da Fonte Velha em Prada;
- Melhoramento do Caminho da Armental e do Caminho Prada- Parque Biológico de Vinhais;
- Aquisição de equipamento Informático.
- Aquisição de equipamento Administrativo.
- Aquisição de ferramentas e utensílios caso exista necessidade.
- Apoiar Instituições com fins culturais e recreativos.
- Apoiar a população através de programas ocupacionais recorrendo ao IEFP.

ORÇAMENTO

O orçamento da Freguesia de Vila Verde, para o ano de 2022 prevê um total de Receitas e Despesas no valor de 163 700,00 euros.

Do **Fundo Financiamento das Freguesias**, prevê-se receber **28 333,00** euros, mais uma verba atribuída no mapa XX do orçamento de estado no valor de **8 178,00** euros referente ao **Artigo 38.º, n.º8 da Lei 73/2013**.

Não está contabilizado o saldo da Gerência Anterior, Conta de Gerência de 2021, que após o encerramento do ano, será conhecido este valor e então procederemos à revisão orçamental necessária, que será depois submetida à apreciação e votação da Assembleia de Freguesia.

O Orçamento desta freguesia apresenta a previsão anual das receitas e das despesas para 2022 de acordo com o quadro e código de contas descritos no SNS-AP/Pocal.

| RECEITA | | | DESPESA | |
|--------------|-------------------|--|-----------------|-------------------|
| Corrente | 57.490,00 | | Corrente | 49.900,00 |
| Capital | 106.200,00 | | Capital | 113.800,00 |
| Outras | 10,00 | | | |
| TOTAL | 163.700,00 | | TOTAL | 163.700,00 |

NOTA FINAL

Estamos muito empenhados em resolver os problemas da Freguesia para o bem de todos os residentes, sabemos que temos bastantes desafios pela frente, por isso assumimos neste Plano de Actividades e Orçamento a responsabilidade de executar um conjunto de melhoramentos, dando continuidade aos projetos em curso e a novos projetos.

Continuaremos também a apoiar as iniciativas das diversas organizações, essencialmente as de índole cultural, social e desportivo.

Este é o plano que se julgou conveniente e possível elaborar e que submetemos à apreciação e aprovação do órgão deliberativo da Freguesia.

Ficamos à inteira disposição para prestar quaisquer esclarecimentos que julguem necessários.

Aos 30 de Novembro de 2021

O Presidente José António Fernandes

O Secretário Armando Teixeira

A Tesoureira Rosa Aldina Linhares



APROVADO PELA ASSEMBLEIA DE FREGUESIA EM SESSÃO ORDINÁRIA

Aos _____ de dezembro de 2021

A MESA

OS RESTANTES MEMBROS



2022

ANEXO I

ORÇAMENTO



ANEXO II
PLANO PLURIANUAL DE INVESTIMENTOS- PPI



Freguesia de Vila Verde

Concelho de Vinhais

NIF: 506.936.260

Orçamento e Plano Orçamental Plurianual

Euros

| Rubrica | Designação | Orçamento de 2022 | | | Plano orçamental plurianual | | | |
|---------|------------------------|---------------------|-----------|-----------|-----------------------------|-----------|-----------|-----------|
| | | Períodos Anteriores | Período | Soma | 2023 | 2024 | 2025 | 2026 |
| | Saldo corrente | 0,00 | 7 590,00 | 7 590,00 | 7 590,00 | 7 590,00 | 7 590,00 | 7 590,00 |
| | Saldo de capital | 0,00 | -7 590,00 | -7 590,00 | -7 590,00 | -7 590,00 | -7 590,00 | -7 590,00 |
| | Saldo primário | 0,00 | 0,00 | 0,00 | 0,00 | 0,00 | 0,00 | 0,00 |

Despesa primária: Corresponde à despesa efetiva [4] deduzida dos juros pagos.

Saldo primário: Corresponde à diferença entre a receita efetiva [1] e a despesa primária.

Em _____ de _____ de _____

O Órgão Deliberativo

Em 30 de Novembro de 2021

O Órgão Executivo



Freguesia de Vila Verde

Concelho de Vinhais
NIF: 506.936.260

Orçamento e Plano Orçamental Plurianual

Euros

| Rubrica | Designação | Orçamento de 2022 | | | Plano orçamental plurianual | | | |
|---------|--|---------------------|-------------------|-------------------|-----------------------------|-------------------|-------------------|-------------------|
| | | Períodos Anteriores | Período | Soma | 2023 | 2024 | 2025 | 2026 |
| D1 | Despesa corrente | 0,00 | 49 900,00 | 49 900,00 | 49 900,00 | 49 900,00 | 49 900,00 | 49 900,00 |
| D11 | Despesas com o pessoal | 0,00 | 9 186,00 | 9 186,00 | 9 186,00 | 9 186,00 | 9 186,00 | 9 186,00 |
| D12 | Remunerações certas e permanentes | 0,00 | 8 600,00 | 8 600,00 | 8 600,00 | 8 600,00 | 8 600,00 | 8 600,00 |
| D13 | Abonos variáveis ou eventuais | 0,00 | 386,00 | 386,00 | 386,00 | 386,00 | 386,00 | 386,00 |
| D2 | Segurança Social | 0,00 | 200,00 | 200,00 | 200,00 | 200,00 | 200,00 | 200,00 |
| D4 | Aquisição de bens e serviços | 0,00 | 30 620,00 | 30 620,00 | 30 620,00 | 30 620,00 | 30 620,00 | 30 620,00 |
| D41 | Transferências e subsídios correntes | 0,00 | 9 350,00 | 9 350,00 | 9 350,00 | 9 350,00 | 9 350,00 | 9 350,00 |
| D412 | Transferências correntes | 0,00 | 9 350,00 | 9 350,00 | 9 350,00 | 9 350,00 | 9 350,00 | 9 350,00 |
| D413 | Entidades do Setor Não Lucrativo | 0,00 | 3 000,00 | 3 000,00 | 3 000,00 | 3 000,00 | 3 000,00 | 3 000,00 |
| D5 | Famílias | 0,00 | 6 350,00 | 6 350,00 | 6 350,00 | 6 350,00 | 6 350,00 | 6 350,00 |
| | Outras despesas correntes | 0,00 | 744,00 | 744,00 | 744,00 | 744,00 | 744,00 | 744,00 |
| D6 | Despesa de capital | 0,00 | 113 800,00 | 113 800,00 | 80 300,00 | 80 300,00 | 65 800,00 | 62 800,00 |
| | Aquisição de bens de capital | 0,00 | 113 800,00 | 113 800,00 | 80 300,00 | 80 300,00 | 65 800,00 | 62 800,00 |
| | Despesa efetiva [4] | 0,00 | 163 700,00 | 163 700,00 | 130 200,00 | 130 200,00 | 115 700,00 | 112 700,00 |
| | Despesa não efetiva [5] | 0,00 | 0,00 | 0,00 | 0,00 | 0,00 | 0,00 | 0,00 |
| | Despesa total [6]=[4]+[5] | 0,00 | 163 700,00 | 163 700,00 | 130 200,00 | 130 200,00 | 115 700,00 | 112 700,00 |
| | Saldo total [3]-[6] | 0,00 | 0,00 | 0,00 | 0,00 | 0,00 | 0,00 | 0,00 |
| | Saldo global [1]-[4] | 0,00 | 0,00 | 0,00 | 0,00 | 0,00 | 0,00 | 0,00 |
| | Despesa primária | 0,00 | 163 700,00 | 163 700,00 | 130 200,00 | 130 200,00 | 115 700,00 | 112 700,00 |



Freguesia de Vila Verde

Concelho de Vinhais

NIF: 506.936.260

Pág. n.º 1

Orçamento e Plano Orçamental Plurianual

Euros

| Rubrica | Designação | Orçamento de 2022 | | | Plano orçamental plurianual | | | |
|---------|--|---------------------|-------------------|-------------------|-----------------------------|-------------------|-------------------|-------------------|
| | | Períodos Anteriores | Período | Soma | 2023 | 2024 | 2025 | 2026 |
| R1 | Receita corrente | 0,00 | 57 490,00 | 57 490,00 | 57 490,00 | 57 490,00 | 57 490,00 | 57 490,00 |
| R11 | Receita fiscal | 0,00 | 519,00 | 519,00 | 519,00 | 519,00 | 519,00 | 519,00 |
| R3 | Impostos diretos | 0,00 | 519,00 | 519,00 | 519,00 | 519,00 | 519,00 | 519,00 |
| R4 | Taxas, multas e outras penalidades | 0,00 | 500,00 | 500,00 | 500,00 | 500,00 | 500,00 | 500,00 |
| R5 | Rendimentos de propriedade | 0,00 | 1,00 | 1,00 | 1,00 | 1,00 | 1,00 | 1,00 |
| R51 | Transferências e subsídios correntes | 0,00 | 53 799,00 | 53 799,00 | 53 799,00 | 53 799,00 | 53 799,00 | 53 799,00 |
| R511 | Transferências correntes | 0,00 | 53 799,00 | 53 799,00 | 53 799,00 | 53 799,00 | 53 799,00 | 53 799,00 |
| R5111 | Administrações Públicas | 0,00 | 53 799,00 | 53 799,00 | 53 799,00 | 53 799,00 | 53 799,00 | 53 799,00 |
| R5112 | Administração Central - Estado Português | 0,00 | 36 511,00 | 36 511,00 | 36 511,00 | 36 511,00 | 36 511,00 | 36 511,00 |
| R5115 | Administração Central - Outras entidades | 0,00 | 3 500,00 | 3 500,00 | 3 500,00 | 3 500,00 | 3 500,00 | 3 500,00 |
| R6 | Administração Local | 0,00 | 13 788,00 | 13 788,00 | 13 788,00 | 13 788,00 | 13 788,00 | 13 788,00 |
| R7 | Venda de bens e serviços | 0,00 | 2 001,00 | 2 001,00 | 2 001,00 | 2 001,00 | 2 001,00 | 2 001,00 |
| | Outras receitas correntes | 0,00 | 670,00 | 670,00 | 670,00 | 670,00 | 670,00 | 670,00 |
| R9 | Receita de capital | 0,00 | 106 210,00 | 106 210,00 | 106 210,00 | 106 210,00 | 106 210,00 | 106 210,00 |
| R91 | Transferências e subsídios de capital | 0,00 | 106 200,00 | 106 200,00 | 106 200,00 | 106 200,00 | 106 200,00 | 106 200,00 |
| R911 | Transferências de capital | 0,00 | 106 200,00 | 106 200,00 | 106 200,00 | 106 200,00 | 106 200,00 | 106 200,00 |
| R9115 | Administrações Públicas | 0,00 | 106 200,00 | 106 200,00 | 106 200,00 | 106 200,00 | 106 200,00 | 106 200,00 |
| R11 | Administração Local | 0,00 | 106 200,00 | 106 200,00 | 106 200,00 | 106 200,00 | 106 200,00 | 106 200,00 |
| | Reposições não abatidas aos pagamentos | 0,00 | 10,00 | 10,00 | 10,00 | 10,00 | 10,00 | 10,00 |
| | Receita efetiva [1] | 0,00 | 163 700,00 | 163 700,00 | 163 700,00 | 163 700,00 | 163 700,00 | 163 700,00 |
| | Receita não efetiva [2] | 0,00 | 0,00 | 0,00 | 0,00 | 0,00 | 0,00 | 0,00 |
| | Receita total [3]=[1]+[2] | 0,00 | 163 700,00 | 163 700,00 | 163 700,00 | 163 700,00 | 163 700,00 | 163 700,00 |



Freguesia de Vila Verde

Concelho de Vinhais
NIF: 506.936.260

Pág. n.º 2

Plano Plurianual de Investimentos de 2022

Euros

| Objetivo (1) | N.º proj. (2) | Designação do projeto (3) | Rubrica orça- mental (4) | F o r m a | Fonte de financiamento (%) | | | | Datas | | F a s e | Pagamentos | | | | | | Total previsto (22) | |
|-----------------|---------------------|---|-----------------------------------|-----------------------|----------------------------------|-----------|-----------|-------------|------------|---------------------|------------------|-------------|--------------------|--------------|--------------|--------------|--------------|---------------------------|----------------|
| | | | | | RG (6) | RP (7) | UE (8) | Empr (9) | ND (10) | Iní- cio (11) | | Fim (12) | Períodos seguintes | | | | | | |
| | | | | | | | | | | | | | 2022 (16) | 2023 (17) | 2024 (18) | 2025 (19) | 2026 (20) | | Outros (21) |
| 02.05.01.04 | 05/14 | Beneficiação de Fontanários, Fonte velha em Prada | D6 | A | | | | | 100 | 01/14 | 12/30 | 0 | 5 000 | 2 000 | 2 000 | 1500 | 1500 | 0 | 12 000 |
| 02.05.01.05 | 08/14 | Conservação e beneficiação da Casa de Convívio de Prada | D6 | A | | | | | 100 | 01/14 | 12/30 | 3 | 14 915 | 3 500 | 3 500 | 2500 | 1500 | 2000 | 42 915 |
| 02.05.01.07 | 02/22 | Cultura e turismo-despesas com Igrejas/Capeias | D6 | A | | 100 | | | | 01/22 | 01/23 | 0 | 10 000 | 5 000 | 5 000 | 2500 | 2500 | 2500 | 27 500 |
| | | TOTAL DO PROGRAMA 02.05 | | | | | | | | | | | 14 915 | 10 500 | 10 500 | 6500 | 5500 | 4500 | 82 415 |
| | | TOTAL DO OBJETIVO 02 | | | | | | | | | | | 14 915 | 15 500 | 15 500 | 9000 | 8000 | 7000 | 109 915 |
| 03 | | FUNÇÕES ECONÓMICAS | | | | | | | | | | | | | | | | | |
| 03.01 | | AGRICULTURA, PECUÁRIA, SILVICULTURA, CAÇA E PESCA | | | | | | | | | | | | | | | | | |
| 03.01.01 | 01/16 | Caminhos rurais e agrícolas | D6 | A | | | | | 100 | 01/16 | 12/30 | 3 | 15 824 | 10 000 | 10 000 | 10000 | 10000 | 10000 | 90 824 |
| | | TOTAL DO PROGRAMA 03.01 | | | | | | | | | | | 15 824 | 10 000 | 10 000 | 10000 | 10000 | 10000 | 90 824 |
| 03.03 | | TRANSPORTES E COMUNICAÇÕES | | | | | | | | | | | | | | | | | |
| 03.03.01 | | Transportes rodoviários | | | | | | | | | | | 20 509 | 6 000 | 5 000 | 5000 | 5000 | 10000 | 91 509 |
| 03.03.01.02 | 09/14 | Construção e conservação de arruamentos, vias | D6 | A | | | | | 100 | 01/14 | 12/30 | 3 | 20 509 | 6 000 | 5 000 | 5000 | 5000 | 10000 | 91 509 |
| | | TOTAL DO PROGRAMA 03.03 | | | | | | | | | | | 20 509 | 6 000 | 5 000 | 5000 | 5000 | 10000 | 91 509 |



Freguesia de Vila Verde

Concelho de Vinhais
NIF: 506.936.260

Plano Plurianual de Investimentos de 2022

Euros

| Objetivo (1) | N.º proj. (2) | Designação do projeto (3) | Rubrica orça- mental (4) | Fonte de financiamento (%) | | | | Datas | | Pagamentos | | | | | | Total previsto (22) | | | | | | | | | |
|-----------------|---------------------|--|-----------------------------------|----------------------------------|-----------|-----------|-------------|------------|---------------------|-------------|------------------------|---------------------------------|--------------------|--------------|--------------|---------------------------|--------------|--------------|----------------|--|--|--|--|--|--|
| | | | | RG (6) | RP (7) | UE (8) | Empr (9) | ND (10) | Iní- cio (11) | Fim (12) | Realiza- do (14) | Estima- tiva 2021 (15) | Períodos seguintes | | | | | | | | | | | | |
| | | | | | | | | | | | | | 2022 (16) | 2023 (17) | 2024 (18) | | 2025 (19) | 2026 (20) | Outros (21) | | | | | | |
| 01 | | FUNÇÕES GERAIS | | | | | | | | | | | | | | | | | | | | | | | |
| 01.01 | | SERVIÇOS GERAIS DE ADMINISTRAÇÃO PÚBLICA | | | | | | | | | | | | | | | | | | | | | | | |
| 01.01.01 | | Administração geral | D6 | | | | | | | | | | | | | | | | | | | | | | |
| 01.01.01.01 | 02/17 | Edifício-sede da junta de freguesias Vila Verde | D6 | | | | | | | 100 | 01/07 | 12/30 | | | | | | | | | | | | | |
| 01.01.01.03 | 03/14 | Aquisição de material e equipamentos informáticos | D6 | | | | | | | 100 | 01/14 | 12/30 | | | | | | | | | | | | | |
| 01.01.01.04 | 02/14 | Ferramentas e utensílios | D6 | | | | | | | 100 | 01/14 | | | | | | | | | | | | | | |
| 01.01.01.08 | 01/19 | Edifício casa do povo Prada -reparações | D6 | | | | | | | 100 | 01/19 | 12/30 | | | | | | | | | | | | | |
| | | TOTAL DO PROGRAMA 01.01 | | | | | | | | | | | | | | | | | | | | | | | |
| | | TOTAL DO OBJETIVO 01 | | | | | | | | | | | | | | | | | | | | | | | |
| 02 | | FUNÇÕES SOCIAIS | | | | | | | | | | | | | | | | | | | | | | | |
| 02.01 | | EDUCAÇÃO | | | | | | | | | | | | | | | | | | | | | | | |
| 02.01.01 | 01/22 | Ensino não superior | D6 | | | | | | | 100 | | | | | | | | | | | | | | | |
| | | TOTAL DO PROGRAMA 02.01 | | | | | | | | | | | | | | | | | | | | | | | |
| 02.05 | | SERVIÇOS CULTURAIS, RECREATIVOS E RELIGIOSOS | | | | | | | | | | | | | | | | | | | | | | | |
| 02.05.01 | | Cultura | | | | | | | | | | | | | | | | | | | | | | | |
| | | TOTAL DO OBJETIVO 02 | | | | | | | | | | | | | | | | | | | | | | | |
| | | TOTAL DO PLANO PLURIANUAL DE INVESTIMENTOS DE 2022 | | | | | | | | | | | | | | | | | | | | | | | |



Freguesia de Vila Verde

Concelho de Vinhais
NIF: 506.936.260

Plano Plurianual de Investimentos de 2022

Euros

| Objetivo (1) | N.º proj. (2) | Designação do projeto (3) | Rubrica orça- mental (4) | Fonte de financiamento (%) | | | | Datas | | F a s e | Pagamentos | | | | | Total previsto (22) | |
|-----------------|---------------------|---------------------------------|-----------------------------------|----------------------------------|-----------|-------------|------------|---------------------|-------------|------------------|---------------------------------|--------------------|--------------|--------------|--------------|---------------------------|--------------|
| | | | | RP (7) | UE (8) | Empr (9) | ND (10) | Iní- cio (11) | Fim (12) | | Estima- tiva 2021 (15) | Períodos seguintes | | | | | |
| | | | | | | | | | | | | 2022 (16) | 2023 (17) | 2024 (18) | 2025 (19) | | 2026 (20) |
| | | TOTAL DO OBJETIVO 03 | | | | | | | | | 0 | 65 000 | 16 000 | 15 000 | 15000 | 20000 | 182 333 |
| | | TOTAL GERAL | | | | | | | | | 0 | 113 800 | 36 800 | 34 600 | 27100 | 26100 | 322 763 |

(5) Forma de realização: A-Administração direta; E-Empreitadas; O-Fornecimentos e Outras.

(6) Receitas Gerais (%).

(7) Receitas Próprias (%).

(8) Financiamento da União Europeia (%).

(9) Contração de empréstimos (%).

(10) Ainda não definida (%).

(13) Fase de execução: 0-não iniciada; 1-com projeto técnico; 2-adjudicada; 3-execução física até 25%; 4-exec.física até 50%; 5-exec.física até 75%; 6-exec.física superior a 75%.

(14) Realizado antes de 1 de outubro de 2021.

(15) Estimativa de realização de 1 de outubro a 31 de dezembro de 2021.

(22) = (14)+(15)+(16)+(17)+(18)+(19)+(20)+(21).

O Órgão Deliberativo

Em _____ de _____

O Órgão Executivo

Em 30 de dezembro de 2021

Fernando Almeida

Alameda Almeida

Rosa Aldina Linhares

ANEXO III
ORÇAMENTO E PLANO ORÇAMENTAL PLURIANUAL



Freguesia de Vila Verde

Concelho de Vinhais

NIF: 506.936.260

ORÇAMENTO DAS DESPESAS DE 2022

Pág. n.º 2

| RUBRICAS | | IMPORTÂNCIAS (Un.: Euros) | | | |
|----------------|--|------------------------------|---------|---------|---------|
| CÓDIGOS | DESIGNAÇÃO | | | | |
| 02.02.03.99 | Outras Conservações | 350,00 | | | |
| 02.02.09 | Comunicações | | 500,00 | | |
| 02.02.10 | Transportes | | 10,00 | | |
| 02.02.12 | Seguros | | 310,00 | | |
| 02.02.12.01 | Seguros | 100,00 | | | |
| 02.02.12.02 | Seguros Acidentes trabalho Cei+ | 210,00 | | | |
| 02.02.14 | Estudos, pareceres, projetos e consultadoria | | 1170,00 | | |
| 02.02.14.01 | Consultoria e contabilidade | 1170,00 | | | |
| 02.02.19 | Assistência técnica | | 120,00 | | |
| 02.02.19.01 | Site Internet | 120,00 | | | |
| 02.02.20 | Outros trabalhos especializados | | 160,00 | | |
| 02.02.20.01 | Honorários - Serviços jurídicos | 100,00 | | | |
| 02.02.20.02 | Contencioso e notariado | 10,00 | | | |
| 02.02.20.99 | Outros | 50,00 | | | |
| 02.02.22 | Serviços de saúde | | 1500,00 | | |
| 02.02.23 | Outros serviços de saúde - Enfermagem | | 2500,00 | | |
| 02.02.24 | Encargos de cobrança de receitas | | 40,00 | | |
| 02.02.25 | Outros serviços | | 4500,00 | | |
| 02.02.25.01 | Eleições | 520,00 | | | |
| 02.02.25.01.01 | Pagamento aos membros das mesas de voto | 520,00 | | | |
| 02.02.25.03 | Promoção de Eventos | 3180,00 | | | |
| 02.02.25.03.02 | Atividades culturais recreativas e desportivas | 300,00 | | | |
| 02.02.25.03.03 | Aulas de atividade física | 2880,00 | | | |
| 02.02.25.99 | Outros serviços | 800,00 | | | |
| 02.02.25.99.02 | Refeições confeccionadas em trabalho | 500,00 | | | |
| 02.02.25.99.99 | Outros | 300,00 | | | |
| 04 | TRANSFERÊNCIAS CORRENTES: | | | | 9350,00 |
| 04.07 | Instituições sem fins lucrativos: | | | 3000,00 | |
| 04.07.01 | Instituições sem fins lucrativos | | 3000,00 | | |
| 04.08 | Famílias: | | | 6350,00 | |
| 04.08.02 | Outras | | 6350,00 | | |
| 04.08.02.01 | Programas ocupacionais | 6250,00 | | | |
| 04.08.02.01.01 | Programa CEI + IEFP | 6250,00 | | | |
| 04.08.02.02 | Outras | 100,00 | | | |
| 04.08.02.02.01 | Apoio a famílias- Deficiência | 100,00 | | | |
| 06 | OUTRAS DESPESAS CORRENTES: | | | | 744,00 |
| 06.02 | Diversas: | | | 744,00 | |
| 06.02.01 | Impostos e taxas | | 1,00 | | |
| 06.02.01.01 | Impostos e taxas pagos pela Autarquia | 1,00 | | | |
| 06.02.01.01.01 | Taxas | 1,00 | | | |
| 06.02.03 | Outras | | 743,00 | | |
| 06.02.03.04 | Serviços bancários | 357,00 | | | |
| 06.02.03.05 | Outras | 386,00 | | | |
| 06.02.03.05.02 | Multas e outras Penalidades | 13,00 | | | |
| 06.02.03.05.99 | Outras | 373,00 | | | |



Freguesia de Vila Verde

Concelho de Vinhais

NIF: 506.936.260

ORÇAMENTO DAS DESPESAS DE 2022

Pág. n.º 1

| RUBRICAS | | IMPORTÂNCIAS (Un.: Euros) | | | |
|-------------|--|------------------------------|----------|----------|-----------|
| CÓDIGOS | DESIGNAÇÃO | | | | |
| 01 | ADMINISTRAÇÃO AUTÁRQUICA | | | | 163700,00 |
| | DESPESAS CORRENTES | | | | |
| 01 | DESPESAS COM O PESSOAL: | | | | 9186,00 |
| 01.01 | Remunerações certas e permanentes: | | | 8600,00 | |
| 01.01.01 | Tit. de órgãos de soberania e m. de órgãos autárquicos | | 8600,00 | | |
| 01.02 | Abonos variáveis ou eventuais: | | | 386,00 | |
| 01.02.13 | Outros suplementos e prémios | | 386,00 | | |
| 01.02.13.03 | Senhas de Presença | 386,00 | | | |
| 01.03 | Segurança social: | | | 200,00 | |
| 01.03.10 | Outras despesas de segurança social | | 200,00 | | |
| 01.03.10.99 | Outras despesas de segurança social | 200,00 | | | |
| 02 | AQUISIÇÃO DE BENS E SERVIÇOS: | | | | 30620,00 |
| 02.01 | Aquisição de bens: | | | 5610,00 | |
| 02.01.02 | Combustíveis e lubrificantes | | 1250,00 | | |
| 02.01.02.01 | Gasolina | 800,00 | | | |
| 02.01.02.02 | Gasóleo | 50,00 | | | |
| 02.01.02.99 | Outros | 400,00 | | | |
| 02.01.04 | Limpeza e higiene | | 300,00 | | |
| 02.01.06 | Alimentação-Géneros para confeccionar | | 600,00 | | |
| 02.01.07 | Vestuário e artigos pessoais | | 300,00 | | |
| 02.01.08 | Material de escritório | | 200,00 | | |
| 02.01.09 | Produtos químicos e farmacêuticos | | 100,00 | | |
| 02.01.14 | Outro material-Peças | | 50,00 | | |
| 02.01.17 | Ferramentas e utensílios | | 700,00 | | |
| 02.01.18 | Livros e documentação técnica | | 10,00 | | |
| 02.01.21 | Outros bens | | 2100,00 | | |
| 02.01.21.01 | Atividades culturais recreativas e desportivas | 300,00 | | | |
| 02.01.21.02 | Encontro de Gerações | 100,00 | | | |
| 02.01.21.04 | Lei nº 4- B/2020: despesas covid-19 | 1500,00 | | | |
| 02.01.21.99 | Outros | 200,00 | | | |
| 02.02 | Aquisição de serviços: | | | 25010,00 | |
| 02.02.01 | Encargos das instalações | | 2700,00 | | |
| 02.02.01.01 | Eletricidade | 2500,00 | | | |
| 02.02.01.02 | Água | 200,00 | | | |
| 02.02.03 | Conservação de bens | | 11500,00 | | |
| 02.02.03.01 | Manutenção e conservação das instalações | 200,00 | | | |
| 02.02.03.02 | Equipamentos (máquinas) | 1000,00 | | | |
| 02.02.03.03 | Manutenção de ruas e espaços públicos | 3500,00 | | | |
| 02.02.03.04 | Manutenção e conservação de caminhos públicos | 5000,00 | | | |
| 02.02.03.05 | Sinalização vertical e placas toponímicas | 50,00 | | | |
| 02.02.03.06 | Chafarizes, fontanários e lavadouros | 100,00 | | | |
| 02.02.03.07 | Espaços Públicos ajardinados | 100,00 | | | |
| 02.02.03.08 | Revitalização de mobiliário urbano | 200,00 | | | |
| 02.02.03.10 | Manutenção e conservação de cemitério | 1000,00 | | | |



Freguesia de Vila Verde

Concelho de Vinhais
NIF: 506.936.260

ORÇAMENTO DAS RECEITAS DE 2022

Pág. n.º 2

| RUBRICAS | | IMPORTÂNCIAS (Un.: Euros) | | | |
|----------------|---|------------------------------|-----------|-----------|-----------|
| CÓDIGOS | DESIGNAÇÃO | | | | |
| | TOTAL DAS RECEITAS CORRENTES | | | | 57490,00 |
| | RECEITAS DE CAPITAL | | | | |
| 10 | TRANSFERÊNCIAS DE CAPITAL: | | | | 106200,00 |
| 10.05 | Administração local: | | | 106200,00 | |
| 10.05.01 | Continente | | 106200,00 | | |
| 10.05.01.01 | Municípios | 106200,00 | | | |
| 10.05.01.01.01 | Município de Vinhais | 106200,00 | | | |
| | TOTAL DAS RECEITAS DE CAPITAL | | | | 106200,00 |
| | OUTRAS RECEITAS | | | | |
| 15 | REPOSIÇÕES NÃO ABATIDAS NOS PAGAMENTOS: | | | | 10,00 |
| 15.01 | Reposições não abatidas nos pagamentos: | | | 10,00 | |
| 15.01.01 | Reposições não abatidas nos pagamentos | | 10,00 | | |
| | TOTAL DAS OUTRAS RECEITAS | | | | 10,00 |
| | TOTAL DAS RECEITAS | | | | 163700,00 |



Freguesia de Vila Verde

Concelho de Vinhais

NIF: 506.936.260

ORÇAMENTO DAS RECEITAS DE 2022

Pág. n.º 1

| RUBRICAS | | IMPORTÂNCIAS (Un.: Euros) | | |
|--------------------|--|------------------------------|----------|----------|
| CÓDIGOS | DESIGNAÇÃO | | | |
| RECEITAS CORRENTES | | | | |
| 01 | IMPOSTOS DIRETOS | | | 519,00 |
| 01.02 | Outros: | | 519,00 | |
| 01.02.02 | Imposto municipal sobre imóveis | 519,00 | | |
| 04 | TAXAS, MULTAS E OUTRAS PENALIDADES: | | | 500,00 |
| 04.01 | Taxas: | | 500,00 | |
| 04.01.23 | Taxas específicas das autarquias locais: | | 500,00 | |
| 04.01.23.04 | Canídeos | 450,00 | | |
| 04.01.23.99 | Outras | 50,00 | | |
| 04.01.23.99.02 | Taxa Pela Emissão do Certificado de Registo | 50,00 | | |
| 05 | RENDIMENTOS DA PROPRIEDADE: | | | 1,00 |
| 05.02 | Juros-Sociedades financeiras: | | 1,00 | |
| 05.02.01 | Bancos e outras instituições financeiras | 1,00 | | |
| 06 | TRANSFERÊNCIAS CORRENTES: | | | 53799,00 |
| 06.03 | Administração central: | | 40011,00 | |
| 06.03.01 | Estado | | 36511,00 | |
| 06.03.01.04 | Fundo de Financiamento das Freguesias | 28333,00 | | |
| 06.03.01.05 | Artigo 38.º, n.º 8 da Lei 73/2013 | 8178,00 | | |
| 06.03.07 | Serviços e fundos autónomos | | 3500,00 | |
| 06.03.07.01 | IEFP - CEI + | 3500,00 | | |
| 06.05 | Administração local: | | 13788,00 | |
| 06.05.01 | Continente | | 13788,00 | |
| 06.05.01.01 | Municípios | 13788,00 | | |
| 06.05.01.01.02 | C.M.Vinhais Outros Protocolos | 400,00 | | |
| 06.05.01.01.03 | C.M.Vinhais - Enfermagem | 1300,00 | | |
| 06.05.01.01.04 | C.M.Vinhais- Acordos de execução | 6013,00 | | |
| 06.05.01.01.99 | C.M.Vinhais Outras Transferencias correntes | 6075,00 | | |
| 07 | VENDA DE BENS E SERVIÇOS CORRENTES: | | | 2001,00 |
| 07.01 | Venda de bens: | | 1,00 | |
| 07.01.05 | Bens inutilizados | 1,00 | | |
| 07.02 | Serviços: | | 2000,00 | |
| 07.02.09 | Serviços específicos das autarquias | | 2000,00 | |
| 07.02.09.05 | Cemitérios | 2000,00 | | |
| 07.02.09.05.01 | Concessão de Sepulturas | 2000,00 | | |
| 08 | OUTRAS RECEITAS CORRENTES: | | | 670,00 |
| 08.01 | Outras: | | 670,00 | |
| 08.01.99 | Outras | | 670,00 | |
| 08.01.99.01 | Indem. por deteri., roubo extravio de bens patrimoniais | 20,00 | | |
| 08.01.99.02 | Indm. est. pr. out. viat. out. equip. pert. aut. locais | 20,00 | | |
| 08.01.99.99 | Diversas | 630,00 | | |



Freguesia de Vila Verde

Concelho de Vinhais

NIF: 506.936.260

ORÇAMENTO DAS DESPESAS DE 2022

Pág. n.º 3

| RUBRICAS | | IMPORTÂNCIAS (Un.: Euros) | | | |
|----------------|---|------------------------------|----------|-----------|-----------|
| CÓDIGOS | DESIGNAÇÃO | | | | |
| | TOTAL DAS DESPESAS CORRENTES DO ÓRGÃO 01 | | | | 49900,00 |
| | DESAPESAS DE CAPITAL | | | | |
| 07 | AQUISIÇÃO DE BENS DE CAPITAL: | | | | 113800,00 |
| 07.01 | Investimentos: | | | 113800,00 | |
| 07.01.03 | Edifícios | | 42000,00 | | |
| 07.01.03.01 | Instalações de serviços | 7000,00 | | | |
| 07.01.03.02 | Instalações desportivas e recreativas | 15000,00 | | | |
| 07.01.03.05 | Escolas | 10000,00 | | | |
| 07.01.03.07 | Outros | 10000,00 | | | |
| 07.01.03.07.01 | Arranjo de igrejas, Capelas e Nichos | 10000,00 | | | |
| 07.01.04 | Construções diversas | | 70000,00 | | |
| 07.01.04.01 | Arruamentos e obras complementares | 40000,00 | | | |
| 07.01.04.08 | Viação rural | 25000,00 | | | |
| 07.01.04.13 | Outras | 5000,00 | | | |
| 07.01.04.13.02 | Fontantanários | 5000,00 | | | |
| 07.01.07 | Equipamento de informática | | 300,00 | | |
| 07.01.11 | Ferramentas e utensílios | | 1500,00 | | |
| | TOTAL DAS DESPESAS DE CAPITAL DO ÓRGÃO 01 | | | | 113800,00 |
| | TOTAL GERAL DAS DESPESAS | | | | 163700,00 |



Freguesia de Vila Verde

Concelho de Vinhais

NIF: 506.936.260

ORÇAMENTO DE 2022

APROVAÇÕES:

Executivo

20/11/22

Deliberativo

—/—/—

(Valores em Euros)

| RECEITAS | VALOR | DESPESAS | VALOR |
|-------------------------|------------|------------------|------------|
| Correntes | 57 490,00 | Correntes | 49 900,00 |
| De Capital | 106 200,00 | De Capital | 113 800,00 |
| Outras (exceto SGA).... | 10,00 | | |
| Total | 163 700,00 | Total | 163 700,00 |

APROVAÇÕES

O ÓRGÃO EXECUTIVO

O ÓRGÃO DELIBERATIVO

O Presidente

José Manuel Fernandes

O Presidente

O Secretário

Armando Espírito

A Tesoureira

Paula Aldina Linhares

O 1º Secretário

O 2º Secretário



MAPA DE PESSOAL PARA O ANO 2022

(Lei N°35/2014, 20 DE JUNHO- Lei Geral Do Trabalho em Funções Públicas)

| Atribuições / Competências / Actividades | Cargo / carreira/ categoria | Área de formação académica e/ou profissional | Número de postos de trabalho | OBS (a); (b) |
|--|-----------------------------|--|------------------------------|--------------|
| | | | 0 | b) |
| Total | | | 0 | |

Mapa de Pessoal Aprovações

Junta de Freguesia 20/11/2021

Asssembleia de Freguesia ___/___/___

Agueda Fernandes

Armando Sáizera

Rosa Aldina Linhares

(a) - mencionar número de postos de trabalho a preencher com relação jurídica por tempo determinado

(b) - não tem funcionários

